ROYAL FORTE
Real Estate

Villa Donatella

550 m²

1700 m²

300 mt

Grande villa con piscina e giardino verde, situata nelle prime vicinanze dal mare

Si accede da una stradina interna a circa 300 m dal mare nella zona di Vittoria Apuana a Forte dei Marmi.
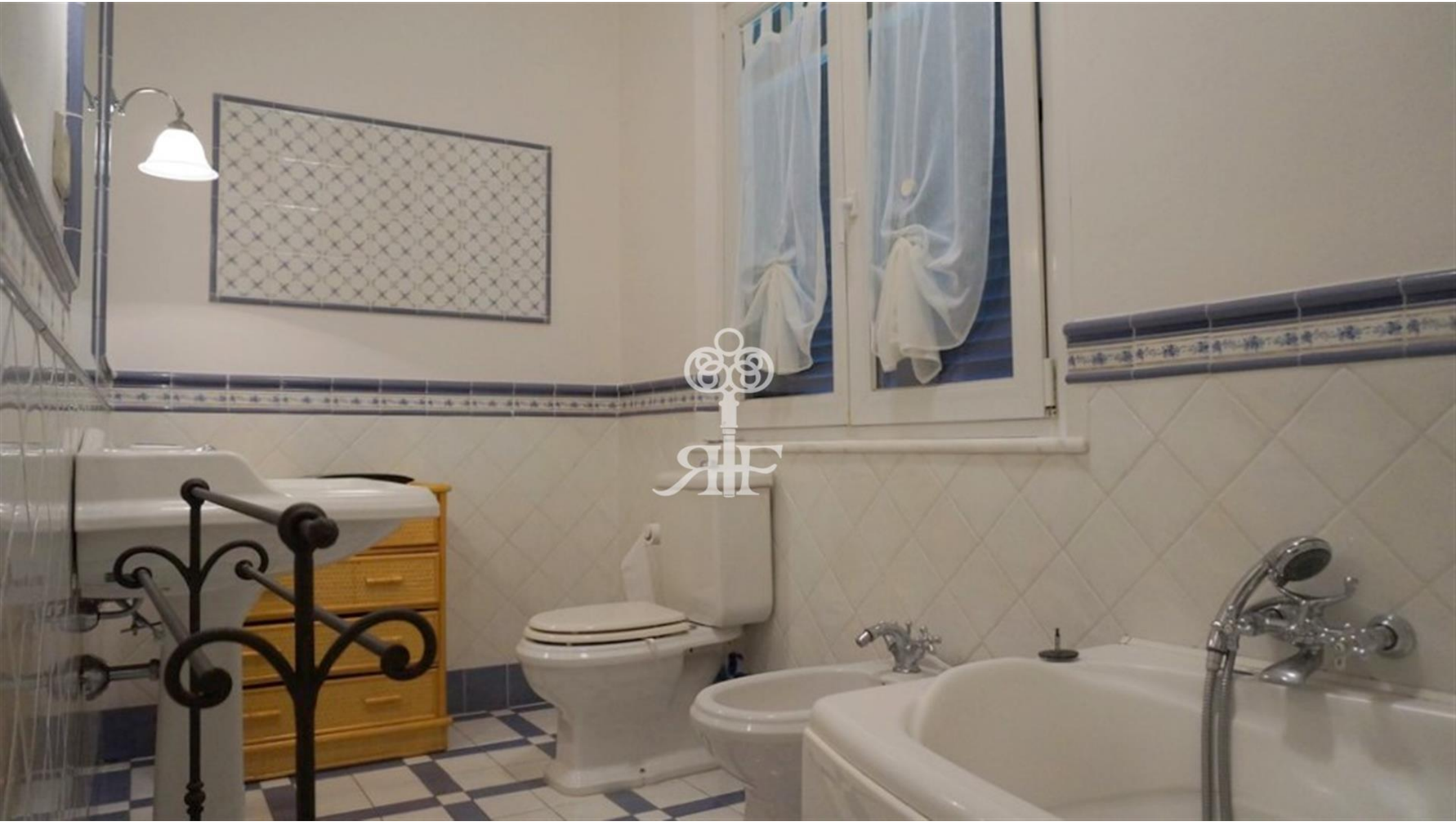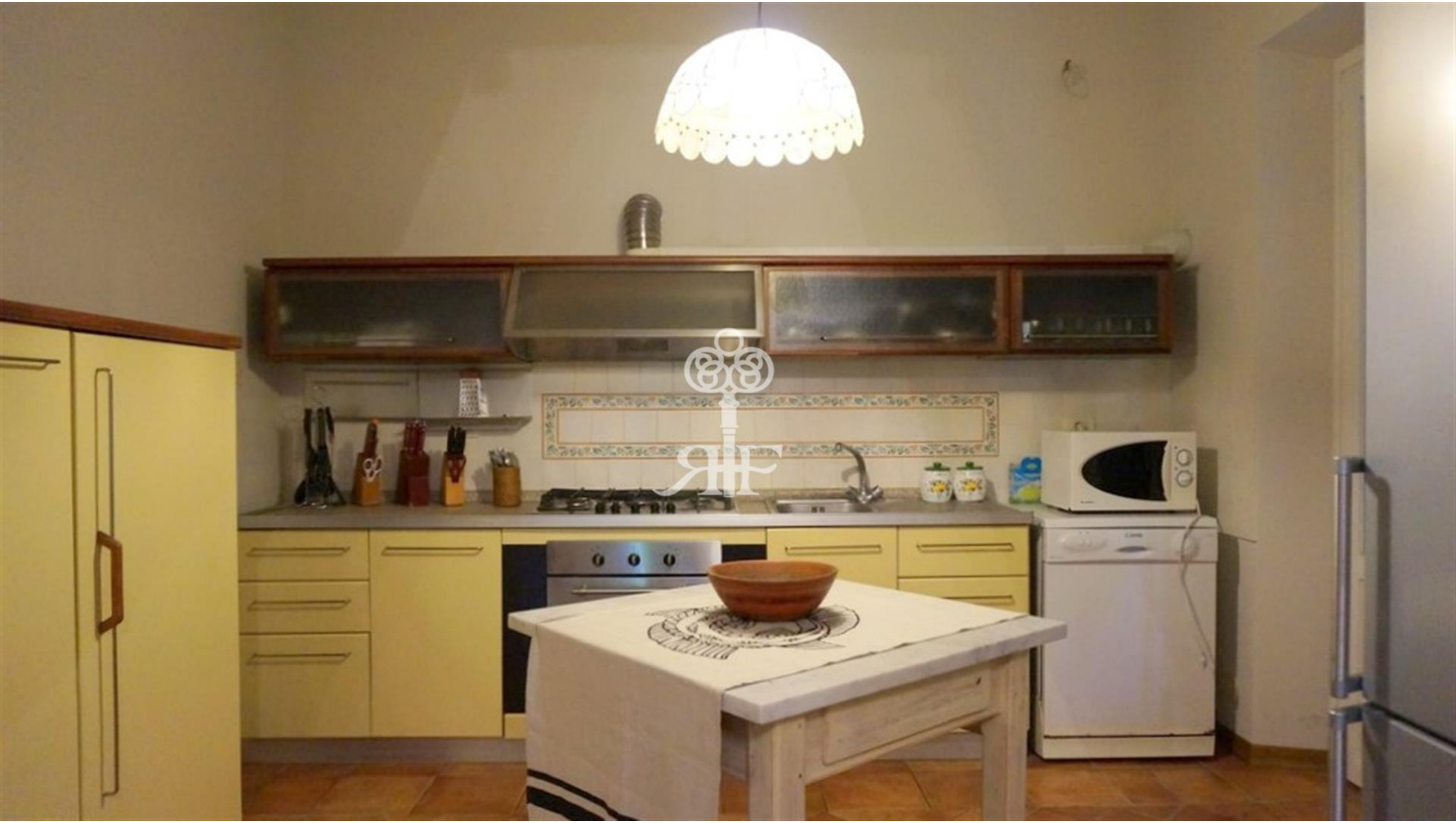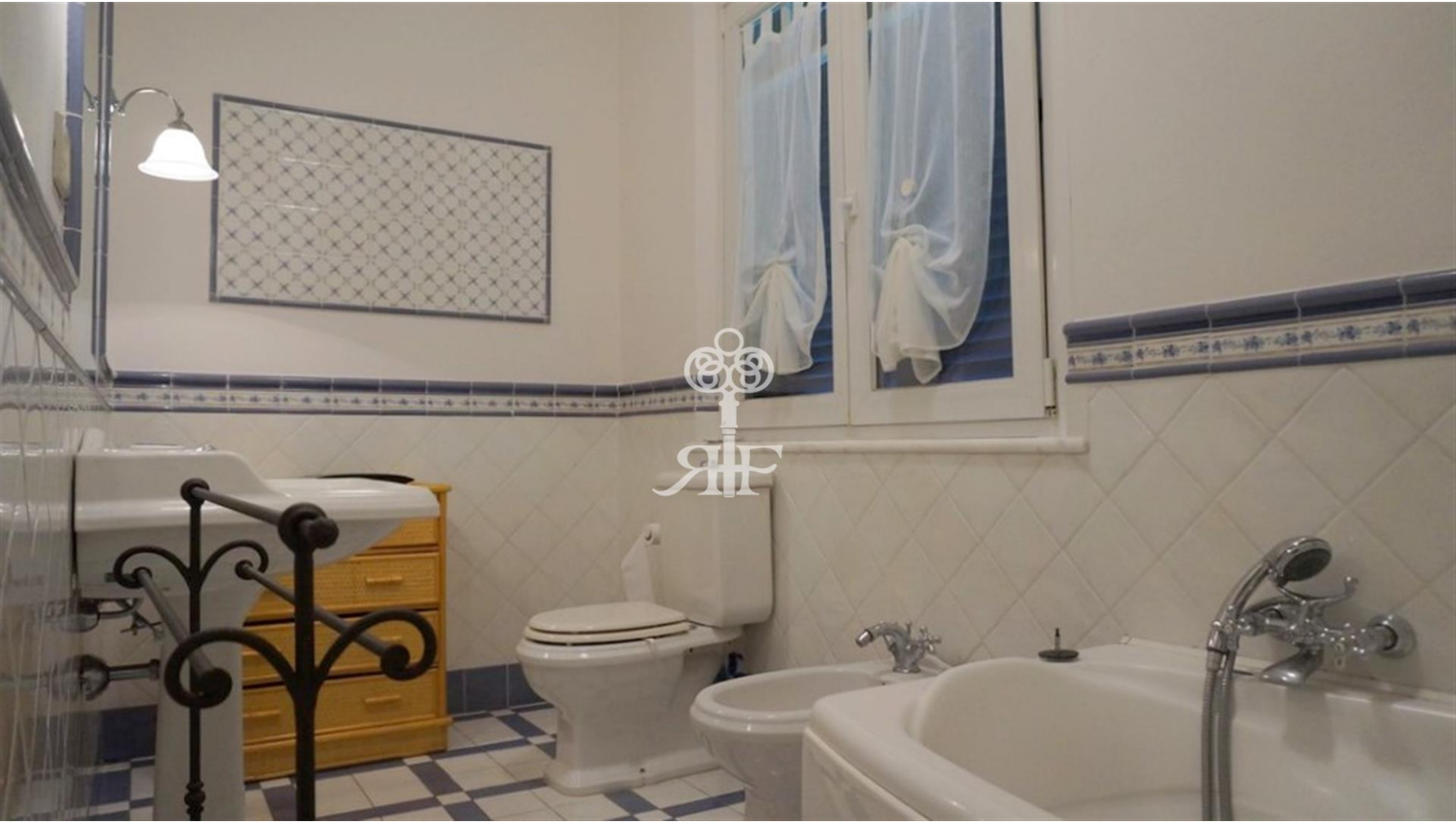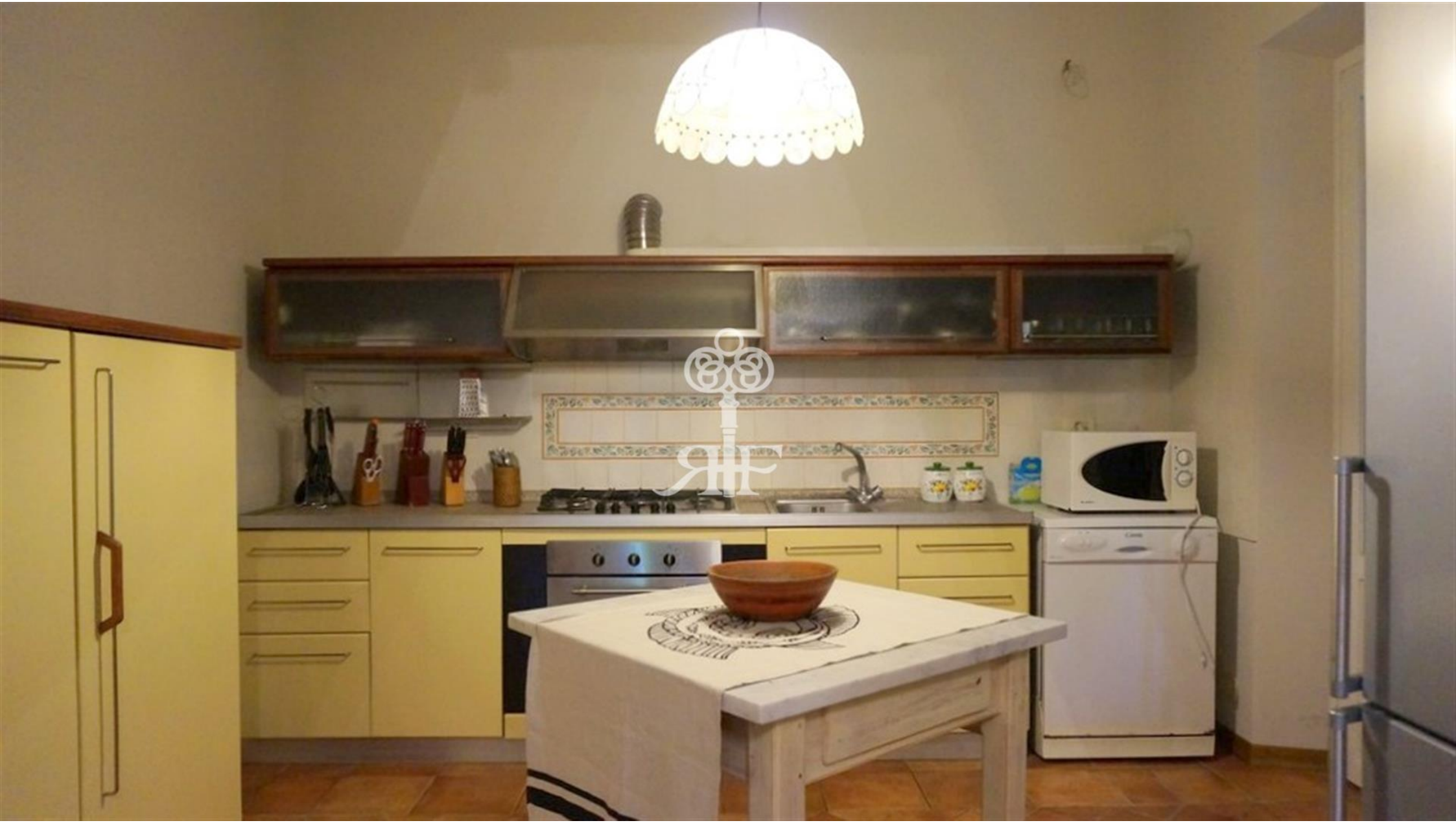
Al piano terra nell'ala sinistra troviamo un ampio e luminoso soggiorno, la cucina da cui si accede alla veranda coperta, una cameretta, bagno con vasca, camera matrimoniale con proprio bagno con doccia.
Al primo piano è composta da due camere da letto matrimoniali, ognuna con proprio bagno, da cui si accede alla grande terrazza.
Nell'ala destra al piano terra è composta da: soggiorno, cucina, cameretta, bagno con doccia, bagno per gli ospiti.
Dal soggiorno e dalla cucina si può accedere alla veranda.
Il primo piano comprende tre camere da letto matrimoniali e doppi servizi.